お昼の出汁しゃぶ

自家製の「つゆ」で肉・野菜を潜らせ、その「つゆ」と一緒に頂くゆずりはの「出汁しゃぶ」

選べる出汁

お好きな出汁を
一種類お選びください。

それぞれのお肉におすすめの
出汁を表記しております。

⊕100円で
全ての出汁に
コラーゲンを
追加できます

ゆずりはセット
国産豚バラ・豚ロース・国産牛ロース
1600円　追加単品 1000円

国産牛ロース
1700円　追加単品 1100円

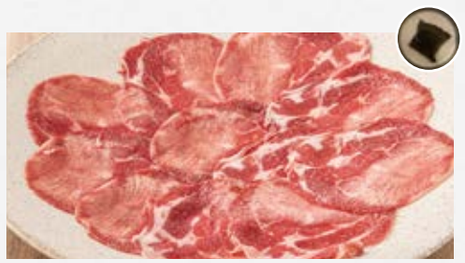

牛タン
1400円　追加単品 800円

国産黒毛和牛ブリスケ
1600円　追加単品 1000円

特選ゆずりはセット
黒豚バラ・黒豚ロース・
黒毛和牛ロース・特選上牛タン
2500円　追加単品 1900円

国産黒毛和牛ロース
2100円　追加単品 1500円

特選上牛タン
1700円　追加単品 1100円

鹿児島産豚バラロース
1100円（大盛）1400円
追加単品　500円

鹿児島産黒豚バラロース
1300円（大盛）1600円
追加単品　700円

**国産黒毛和牛ロース・
国産牛ロースの食べ比べ**
1900円　追加単品 1300円

**特選上牛タン・
牛タンの食べ比べ**
1500円　追加単品 1000円

**お好きなお肉と一緒に
こちらのセットで
ご提供致します。**

※表示価格はすべて税別表記です。

お昼の出汁しゃぶ
セット内容

お好きなお肉とお出汁⊕
下記のセットがつきます。

野菜　お替り無料
・白菜　・水菜　・ごぼう
・赤大根　・しめじ　・えのき
※野菜の内容は季節により
変更する場合がございます。

＋

どちらかお選びください。

ご飯
白米か十八穀米
お替り無料

うどん

＋

小鉢

＋

薬味
・大根おろし　・にんにくおろし
・柚子スパイス（赤・緑）

＋

つけだれ
・出汁ポン酢　・濃厚胡麻

デザート　⊕100円
バニラアイスか
季節のシャーベット